

**Projekt**

z dnia 7 października 2020 r.  
Zatwierdzony przez .....

**UCHWAŁA NR .....  
RADY MIEJSKIEJ W POŁAŃCU**

z dnia ..... 2020 r.

**w sprawie zmiany uchwały Nr XXVII/166/2020 Rady Miejskiej w Połańcu z dnia 30 stycznia 2020 r.  
w sprawie pozbawienia kategorii dróg gminnych poprzez wyłączenie z użytkowania**

Na podstawie art. 7 ust. 1 pkt 2, art. 18 ust. 2 pkt 15, art. 40 ust. 1 i art. 41 ust. 1 ustawy z dnia 8 marca 1990r. o samorządzie gminnym (t.j. Dz. U. 2020r. poz. 713 z późn. zm.<sup>1)</sup>) oraz art. 10 ust. 1 i 2 w związku z art. 7 ust. 2 ustawy z dnia 21 marca 1985r. o drogach publicznych (t.j. Dz. U. 2019r. poz. 698 z późn. zm.<sup>2)</sup>) oraz art. 4 ust. 1 ustawy z dnia 20 lipca 2000r. o ogłaszaniu aktów normatywnych i niektórych innych aktów prawnych (t.j. Dz. U. z 2019r. poz. 1461), Rada Miejska w Połańcu uchwala, co następuje:

**§ 1.** Zmienia się § 1, który otrzymuje brzmienie: „Pozbawia się kategorii drogi gminnej: drogę oznaczoną Nr. 366040T, zlokalizowaną na działce oznaczonej w ewidencji gruntów Nr. 540 obręb Brzozowa, oraz drogę oznaczoną Nr. 366041T, zlokalizowaną na działce oznaczonej w ewidencji gruntów Nr. 646 obręb Brzozowa na odcinkach wskazanych na załączniku graficznym określonym w § 2, poprzez wyłączenie ich z użytkowania.”

**§ 2.** Położenie dróg, o których mowa w § 1, oraz ich przebieg oznaczono na mapach stanowiących załącznik do niniejszej uchwały.

**§ 3.** Wykonanie Uchwały powierza się Burmistrzowi Miasta i Gminy Połaniec.

**§ 4.** Uchwała wchodzi w życie po upływie 14 dni od dnia ogłoszenia w Dzienniku Urzędowym Województwa Świętokrzyskiego.

---

<sup>1)</sup>Zmiany tekstu jednolitego ww. ustawy zostały ogłoszone w: Dz.U. z 2020r. poz. 1378

<sup>2)</sup>Zmiany tekstu jednolitego ww. ustawy zostały ogłoszone w: Dz.U. z 2020r. poz. 1087

Załącznik do uchwały nr .....  
Rady Miejskiej w Połańcu  
z dnia ..... roku

MAPA EWIDENCYJNA  
WOJEWÓDZTWO: ŚWIĘTOKRZYSKIE  
POWIAT: STASZÓW  
OBRĘB: BRZozowa

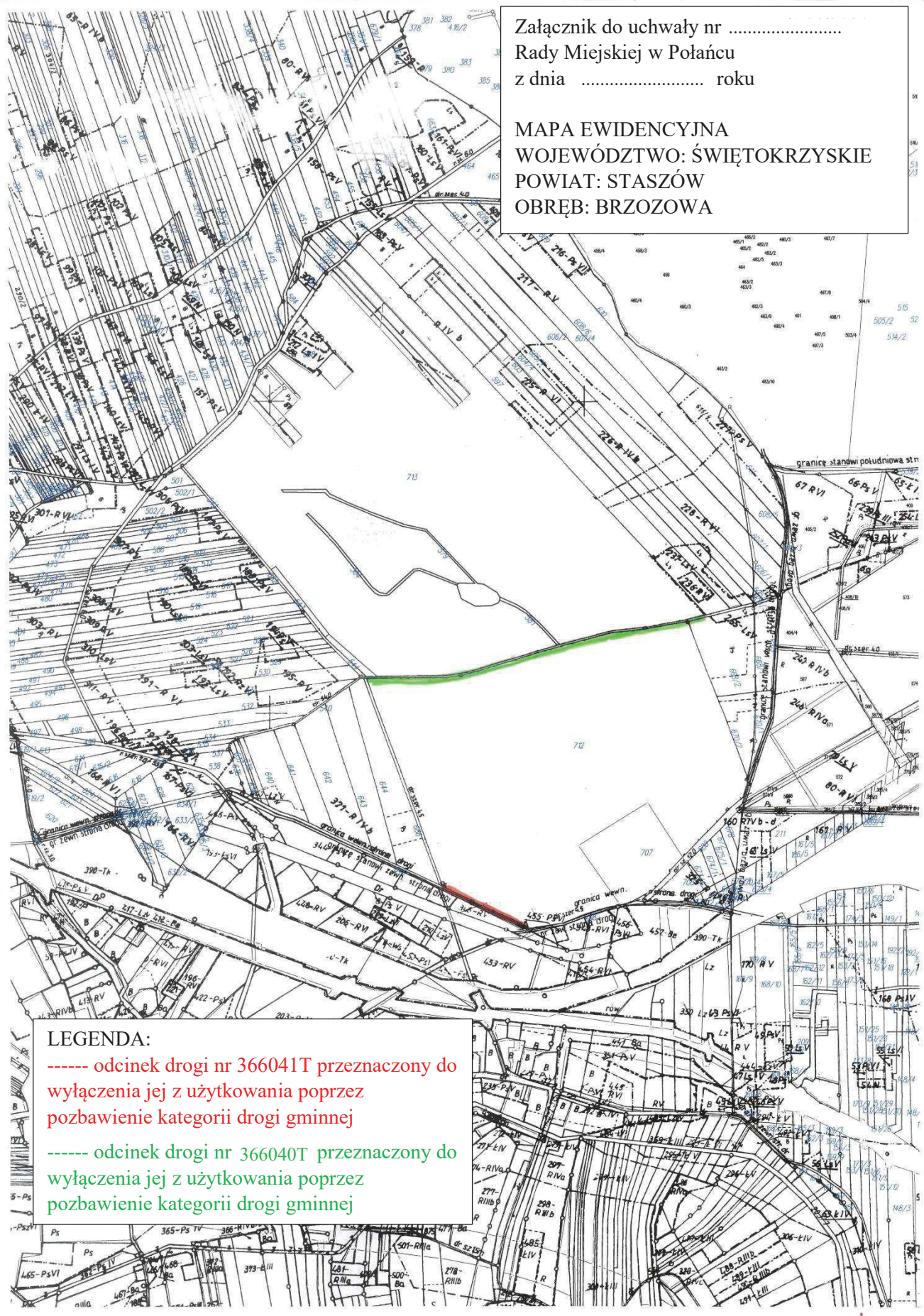

**LEGENDA:**  
----- odcinek drogi nr 366041T przeznaczony do wyłączenia jej z użytkowania poprzez pozbawienie kategorii drogi gminnej  
----- odcinek drogi nr 366040T przeznaczony do wyłączenia jej z użytkowania poprzez pozbawienie kategorii drogi gminnej