

UCHWAŁA NR
RADY MIEJSKIEJ W POŁAŃCU

z dnia 2020 r.

**w sprawie wyrażenia zgody na nabycie na własność Gminy Połaniec działki nr 2362/1 położonej
w Połańcu pod poszerzenie drogi gminnej**

Na podstawie art. 18 ust. 2 pkt 9 lit. a ustawy z dnia 8 marca 1990 roku o samorządzie gminnym (t.j. Dz. U. z 2020 r. poz. 713) oraz art. 6 pkt 1, art. 20 pkt 2, art. 24 ust. 2 oraz art. 25 ustawy z dnia 21 sierpnia 1997 roku o gospodarce nieruchomościami (t.j. Dz. U. z 2020 r. poz. 65 ze zm.¹) Rada Miejska w Połańcu

postanawia

§ 1. Wyrazić zgodę na nabycie na własność Gminy Połaniec nieruchomości gruntowej położonej w Połańcu, oznaczonej w ewidencji gruntów obręb 01 Połaniec, miasto Połaniec, jako działka nr 2362/1 o powierzchni 0,0217 ha, stanowiącej własność osób fizycznych, z przeznaczeniem pod poszerzenie drogi gminnej nr 366163T w Kraśniku, zlokalizowanej na działce nr 70, obręb 0003 Kraśnik, gmina Połaniec.

§ 2. Wykonanie niniejszej uchwały powierza się Burmistrzowi Miasta i Gminy Połaniec.

§ 3. Uchwała wchodzi w życie z dniem podjęcia.

¹ Zmiany tekstu jednolitego wymienionej wyżej ustawy zostały ogłoszone w Dz. U. z 2020 r. poz. 284, poz. 471, poz. 782

UZASADNIENIE

DO UCHWAŁY NR
RADY MIEJSKIEJ W POŁAŃCU
z dnia roku

**w sprawie wyrażenia zgody na nabycie na własność Gminy Połaniec działki nr 2362/1 położonej
w Połańcu pod poszerzenie drogi gminnej**

Nieruchomość gruntowa położona w Połańcu, oznaczona w ewidencji gruntów obrębu 01 Połaniec, miasto Połaniec, jako działka nr 2362/1 o powierzchni 0,0217 ha, stanowiąca własność osób fizycznych została zajęta pod poszerzenie drogi gminnej nr 366163T w Kraśniku, zlokalizowanej na działce nr 70, obręb 0003 Kraśnik, gmina Połaniec, za zgodą jej właścicieli, na podstawie umowy nr GK.6823.16.2019.KGK zawartej w dniu 26 listopada 2019 roku.

Mając na względzie uregulowanie stanu prawnego wymienionej wyżej działki nr 2362/1 Rada Miejska w Połańcu postanowiła jak w § 1 uzasadnianej uchwały.

Mapa ewidencyjna
województwo: świętokrzyskie
powiat: Staszów
obręb: Połaniec

ul. Krakowska Duża

Trakt Królewski

Daszyn

grunty wsi Kraśnik

ul. Źródłana

działka nr 2362/1
będąca przedmiotem uchwały

droga gminna nr 366163T w Kraśniku

Zdzieci Stare

ul. Zachodnia

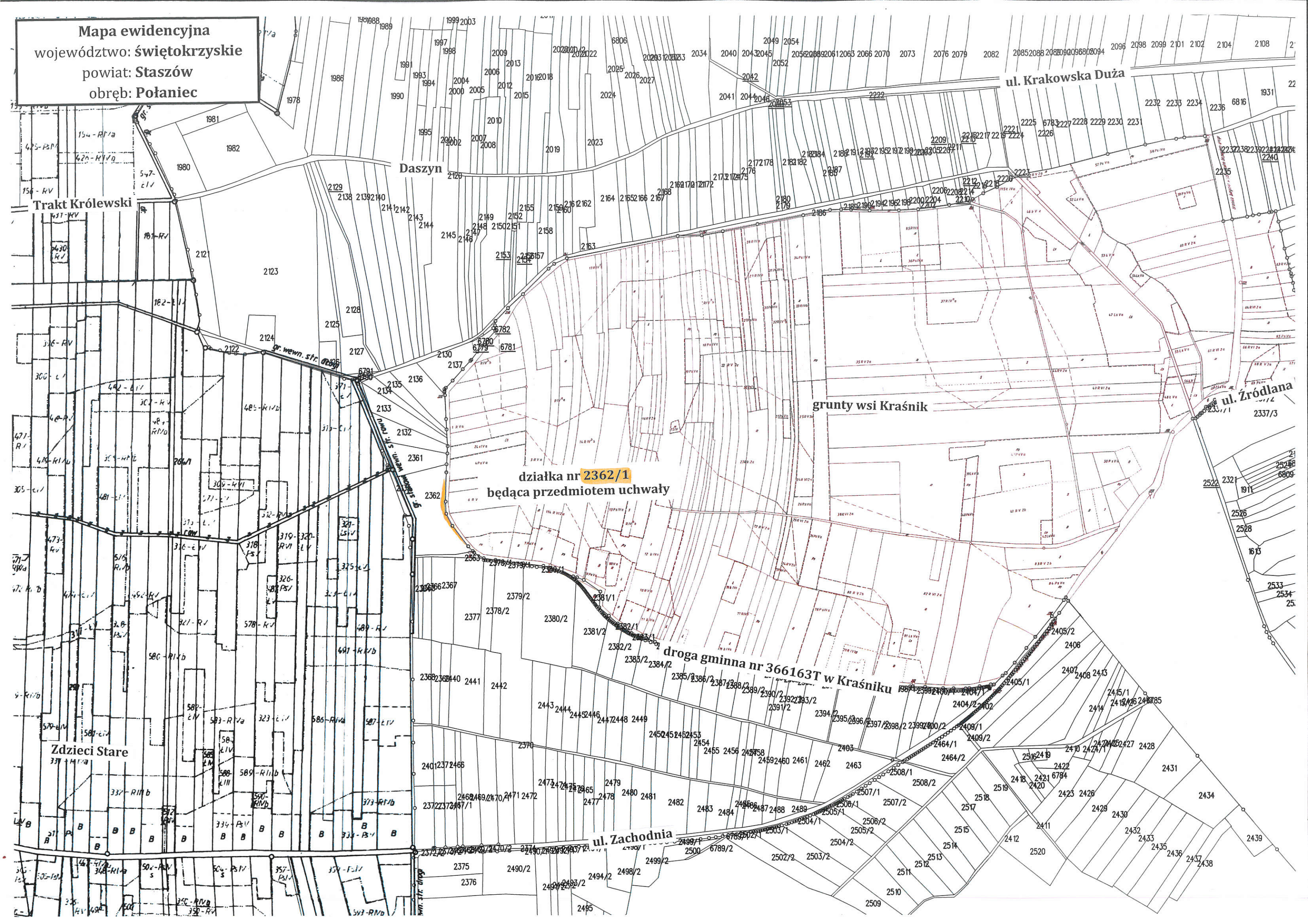

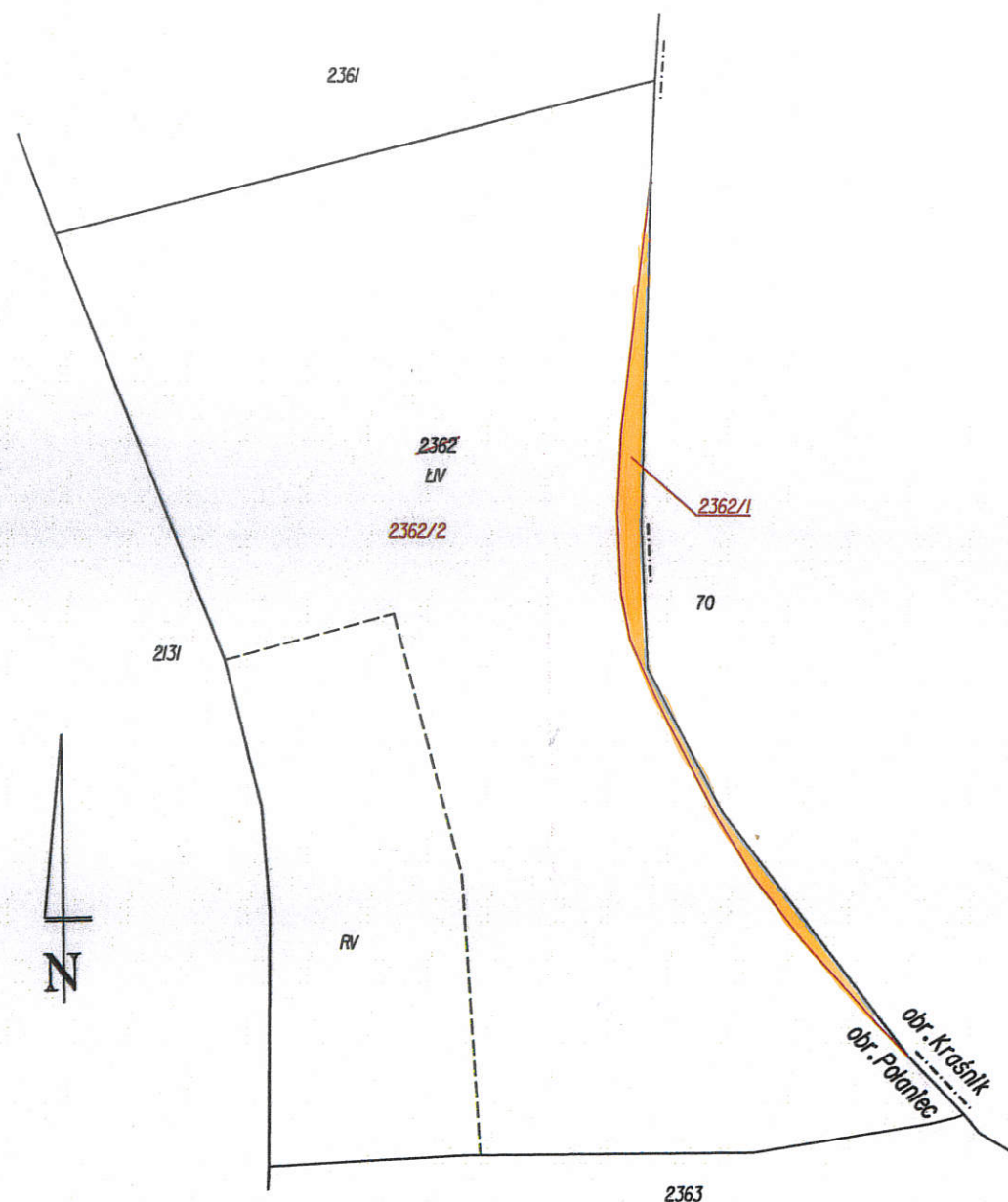

Szkic orientacyjny

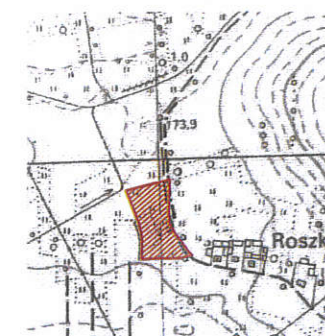

Uwierzytelniona dnia:

07. 02. 2020

Poswiadcza się, że niniejszy dokument został opracowany w wyniku prac geodezyjnych i kartograficznych, których rezultaty zawiera operat techniczny wpisany do ewidencji materiałów państwowego zasobu geodezyjnego i kartograficznego.

Organ prowadzący państwowy zasób geodezyjny i kartograficzny	STAROSTA STASZÓWSKI
Identyfikator ewidencyjny materiału zasobu = operatu technicznego	F.2312. P.2612.2020.149
Data wpisania operatu technicznego do ewidencji materiałów zasobu	2020 -02- 05
Imię, nazwisko i podpis osoby reprezentującej organ	Z up. STAROSTY Naczelnik Wydziału Geodazji i Ewidencji Gruntów Elżbieta Wierzyńska GEODETA POWIATOWY

Wykaz zmian gruntowych

L.p.	Nr działki	Nr jedn. rej.	Rodzaj użytku i klasa			Pole powierzchni	Nomenklatura prawna	Rodzaj użytku i klasa			Pole powierzchni		
			OFU	OZU	OZK			OFU	OZU	OZK			
1	2362	G.473					K11A/00019057/6	2362/1	0.0217	Ł	Ł	IV	0.0217
			R	R	V	0.1860		R	R	V	0.1860		
			Ł	Ł	IV	0.7736		Ł	Ł	IV	0.7519		
			Razem:			0.9596		Razem:			0.9596		

UWAGA:

Niniejszy projekt podziału wykonano w oparciu o Postanowienie Burmistrza Miasta i Gminy Połaniec znak: GOS.6724.35.2019.KGOS z dnia 12.12.2019r.

<p>Województwo: świętokrzyskie Powiat: staszowski Jednostka ewidencyjna: 261205_4 Połaniec - miasto Obręb ewidencyjny: 261205_4.0001 Połaniec Arkusz mapy zasadniczej: 7.133.23.11.2 G.6642.V.1729.2019</p>	<p>MAPA Z PROJEKTEM PODZIAŁU NIERUCHOMOŚCI</p> <p>działka nr 2362</p> <p>Skala 1:1000</p>	<p>Mapę wykonał: 10.01.2020r.</p> <p>GeoVector usługi geodezyjne mgr inż. Daniel Żelazny ul. Kilińskiego 4/24, 23-230 Połaniec tel. 501 454 913, NIP 916-153-78-67</p> <p>GEODETA UPRAWNIONY Nr upr. 21971 mgr inż. Patrycja Żelazny</p>
---	---	---

Ortofotomapa
województwo: świętokrzyskie
powiat: Staszów
obręb: Połaniec

Trakt Królewski

Daszyn

ul. Krakowska Duża

grunty wsi Kraśnik

ul. Źródłana

działka nr 2362/1
będąca przedmiotem uchwały

droga gminna nr 366163T w Kraśniku

Zdzieci Stare

ul. Zachodnia

