

**Projekt**

z dnia 19 czerwca 2024 r.

Zatwierdzony przez .....

**UCHWAŁA NR .....  
RADY MIEJSKIEJ W POŁAŃCU**

z dnia ..... 2024 r.

**w sprawie wyrażenia zgody na odpłatne ustanowienie służebności przesyłu na rzecz PGE Dystrybucja S.A.**

Na podstawie art. 18 ust. 2 pkt. 9 lit. a ustawy z dnia 8 marca 1990r. o samorządzie gminnym (j.t. Dz. U. z 2024 r. poz. 609)<sup>1)</sup>art. 13 ust.1, ustawy z dnia 21 sierpnia 1997 roku o gospodarce nieruchomościami (j.t. Dz. U. 2023 r. poz. 344 ze zm.)<sup>2)</sup>Rada Miejska w Połaniu

**postanawia**

**§ 1. 1.** Wyrazić zgodę na odpłatne ustanowienie służebności przesyłu na nieruchomościach stanowiących własność Gminy Połaniec:

- położonej w obrębie geodezyjnym 0001 Połaniec, gm. Połaniec oznaczonej w ewidencji gruntów jako działka nr 6049/2 o powierzchni 0,0482 ha
- położonej w obrębie geodezyjnym 0005 Łęg, gm. Połaniec, oznaczonej w ewidencji gruntów jako działka nr 261, o powierzchni 0,0239 ha,
- położonej w obrębie geodezyjnym 0005 Łęg, gm. Połaniec, oznaczonej w ewidencji gruntów jako działka nr 688, o powierzchni 0,0383 ha,

na rzecz PGE Dystrybucja S.A. oraz jej następców prawnych, zgodnie z mapami stanowiącymi załączniki do niniejszej uchwały.

2. Szczegółowe warunki służebności przesyłu zostaną określone w oświadczeniu w formie aktu notarialnego o ustanowieniu służebności przesyłu.

**§ 2.** Wykonanie niniejszej uchwały powierza się Burmistrzowi Miasta i Gminy Połaniec.

**§ 3.** Uchwała wchodzi w życie z dniem podjęcia.

<sup>1)</sup>Zmiany tekstu jednolitego wymienionej ustawy zostały zgłoszone w Dz.U. z 2024 r. poz. 721

<sup>2)</sup>Zmiany tekstu jednolitego wymienionej ustawy zostały zgłoszone w Dz.U. z 2023 r. poz. 1113, poz. 1463, poz. 1506, poz. 1688, poz.1762, poz. 1906, poz. 2029

KLAS. UMIA. 2270.2010

Granice wskazane na niniejszej mapie nie spełniają wymogu dokładności  $\pm 10$  cm zostały przyjęte według ewidencji gruntów.

Nie wykazuje się istnienia niewykazanych na niniejszej mapie, urządzeń podziemnych, które nie zostały zgłoszone do inwentaryzacji, lub o których brak jest informacji w zasobach ODGK.

Mapa została wykonana bez ustalenia obciążeń służebnościami gruntowymi.

Contur użytku gruntowego oznaczony symbolem [ ] nie jest ujawniony w bazie danych ewidencji gruntów i budynków.

Załącznik graficzny Nr 1  
do decyzji Burmistrza  
Miasta i Gminy Połaniec

z dnia 19.10.2024 r. znak: 6852.23.2010.UA

Załącznik Nr 1 do uchwały Nr .....  
Rady Miejskiej w Połancu  
z dnia ..... 2024 r.

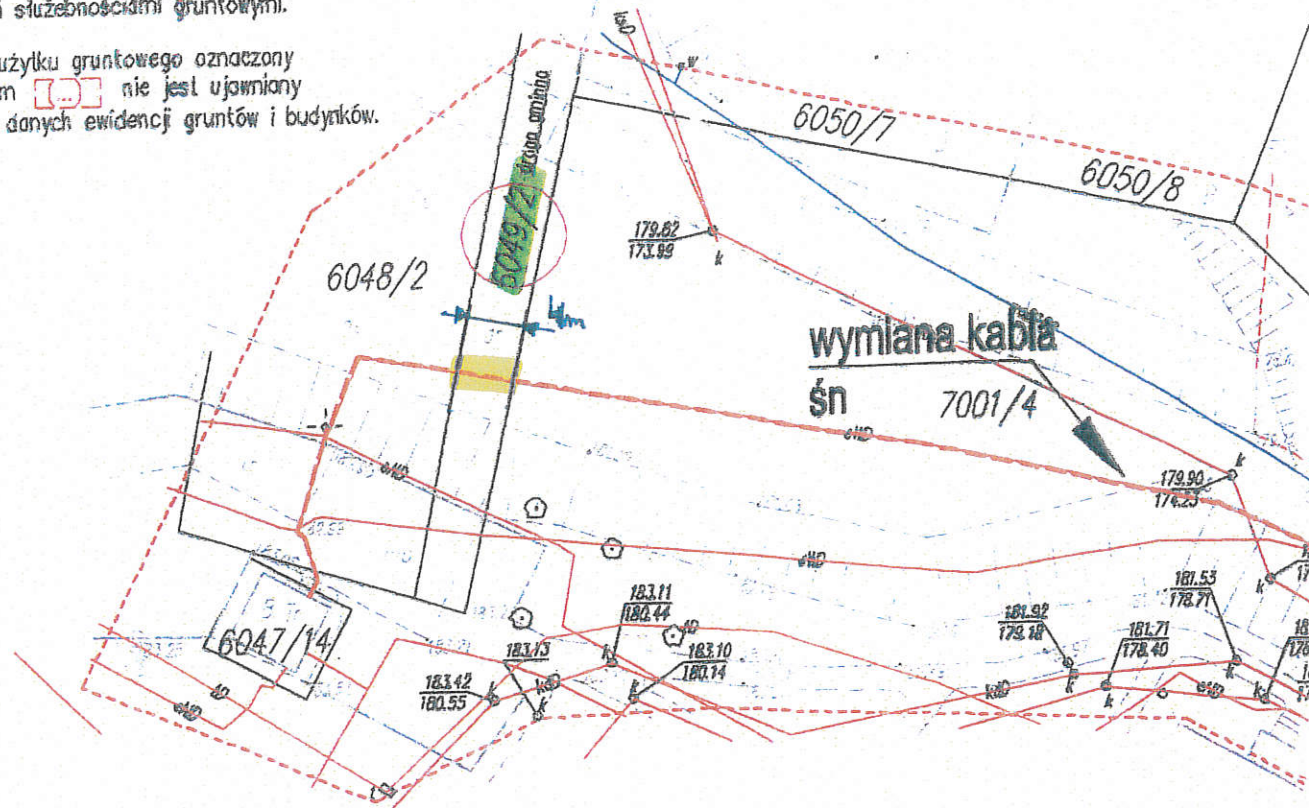

Urzedniem pozytywnie lokalizację  
sieci energetycznej SN  
w pasie drogi gminnej.  
Leszek Jodkowski

URZĄD MIASTA I GMINY  
ul. Rusczańska Nr 27  
28-230 POŁANIEC  
WOJ. ŚWIĘTOKRZYSKIE  
tel. 865-03-05, fax 865-03-28  
0537504

Wydział Zarządzania Nieruchomościami

Kierownik  
Mateusz Chmielowiec

**MAPA EWIDENCYJNA**

województwo: świętokrzyskie  
powiat: staszowski  
gmina: Połaniec  
obręb: Połaniec

Załącznik Nr 2 do uchwały Nr .....  
Rady Miejskiej w Połancu  
z dnia ..... 2024 r.

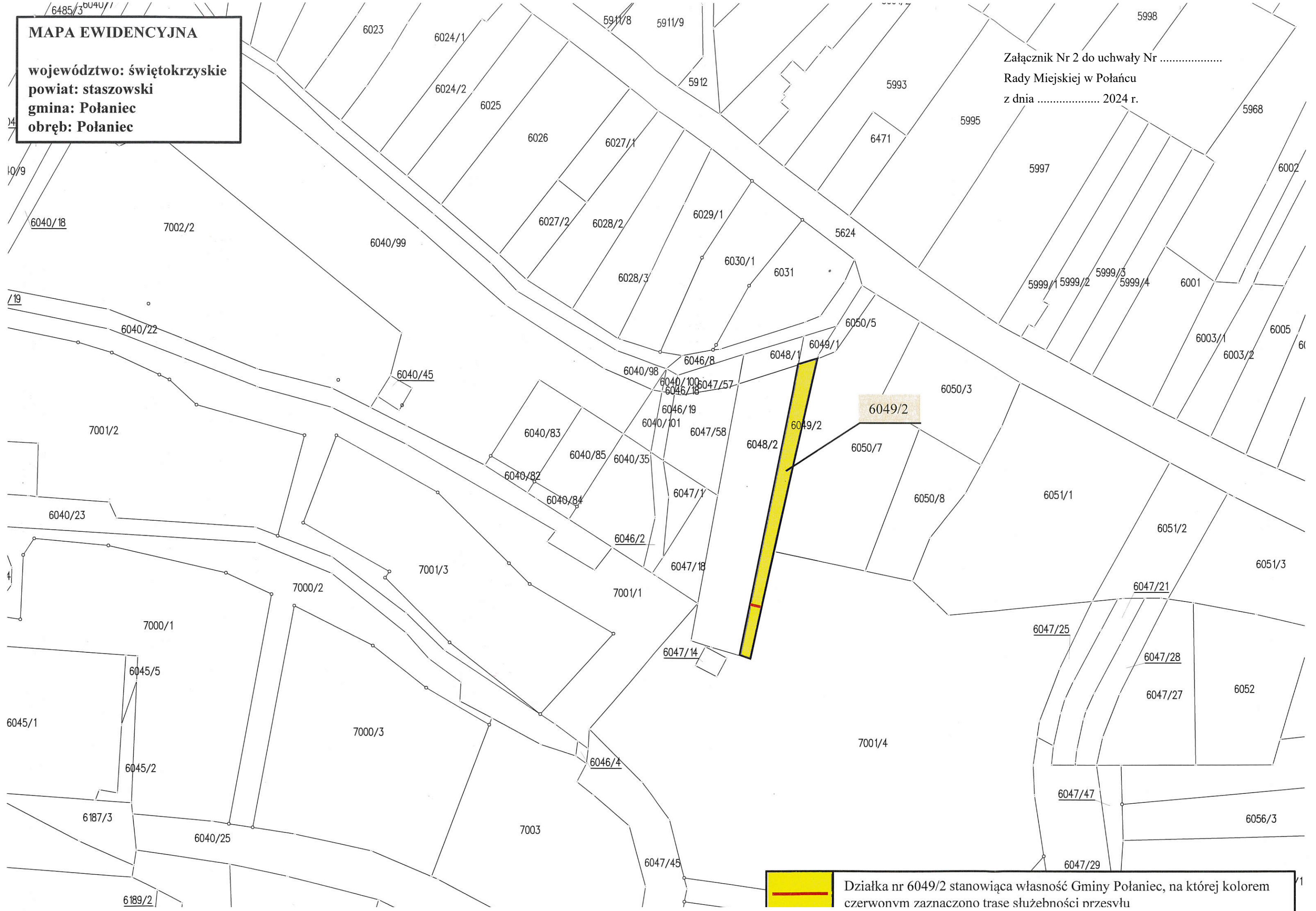

 Działka nr 6049/2 stanowiąca własność Gminy Połaniec, na której kolorem czerwonym zaznaczono trasę służebności przesyłu

Załącznik Nr 3 do uchwały Nr .....  
Rady Miejskiej w Połańcu  
z dnia ..... 2024 r.

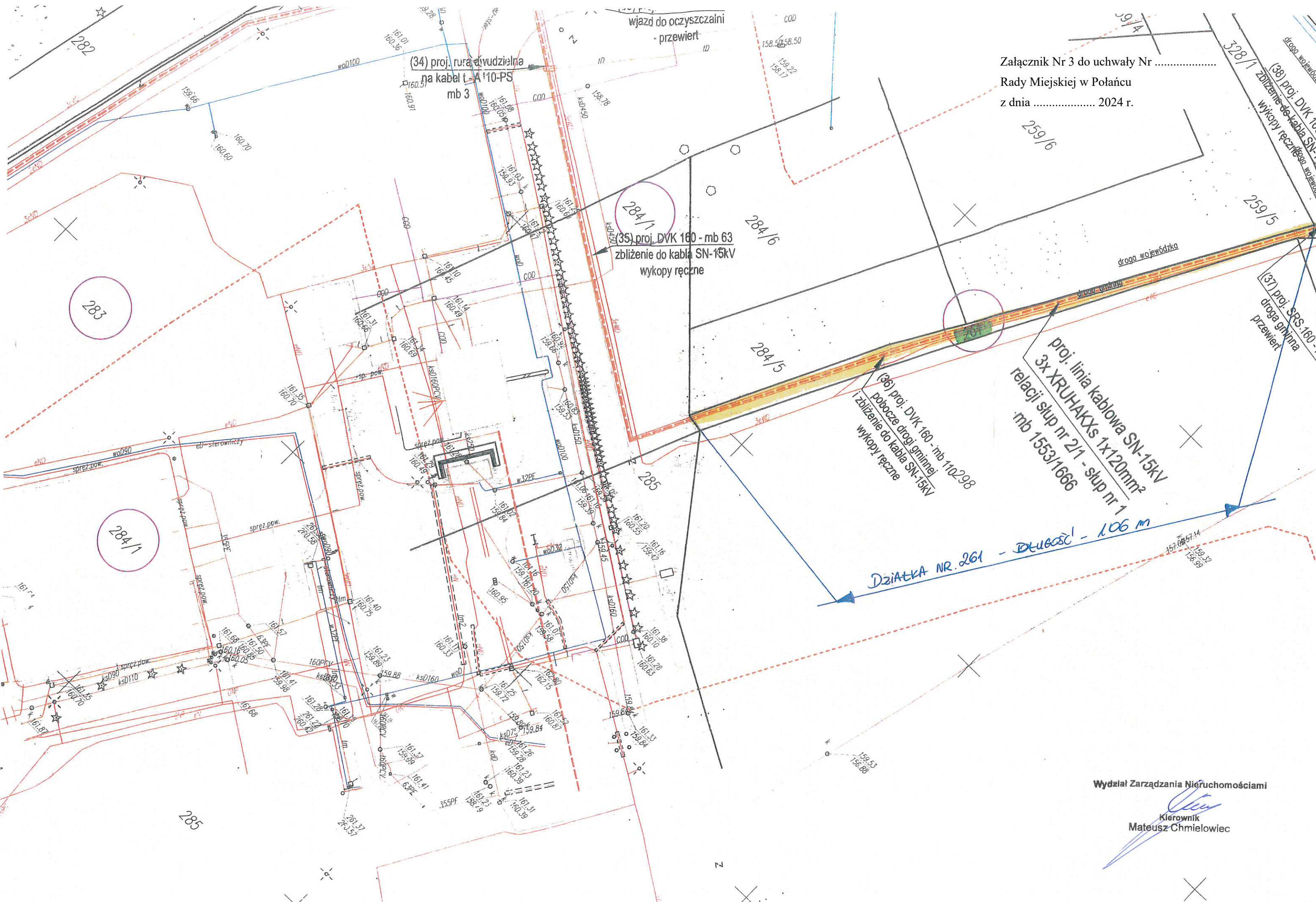

Wydział Zarządzania Nieruchomościami

*[Signature]*  
Kierownik  
Mateusz Chmielowiec

**MAPA EWIDENCYJNA**

**województwo: świętokrzyskie**  
**powiat: staszowski**  
**gmina: Połaniec**  
**obręb: Łęg**

Załącznik Nr 4 do uchwały Nr .....  
Rady Miejskiej w Połaniecu  
z dnia ..... 2024 r.

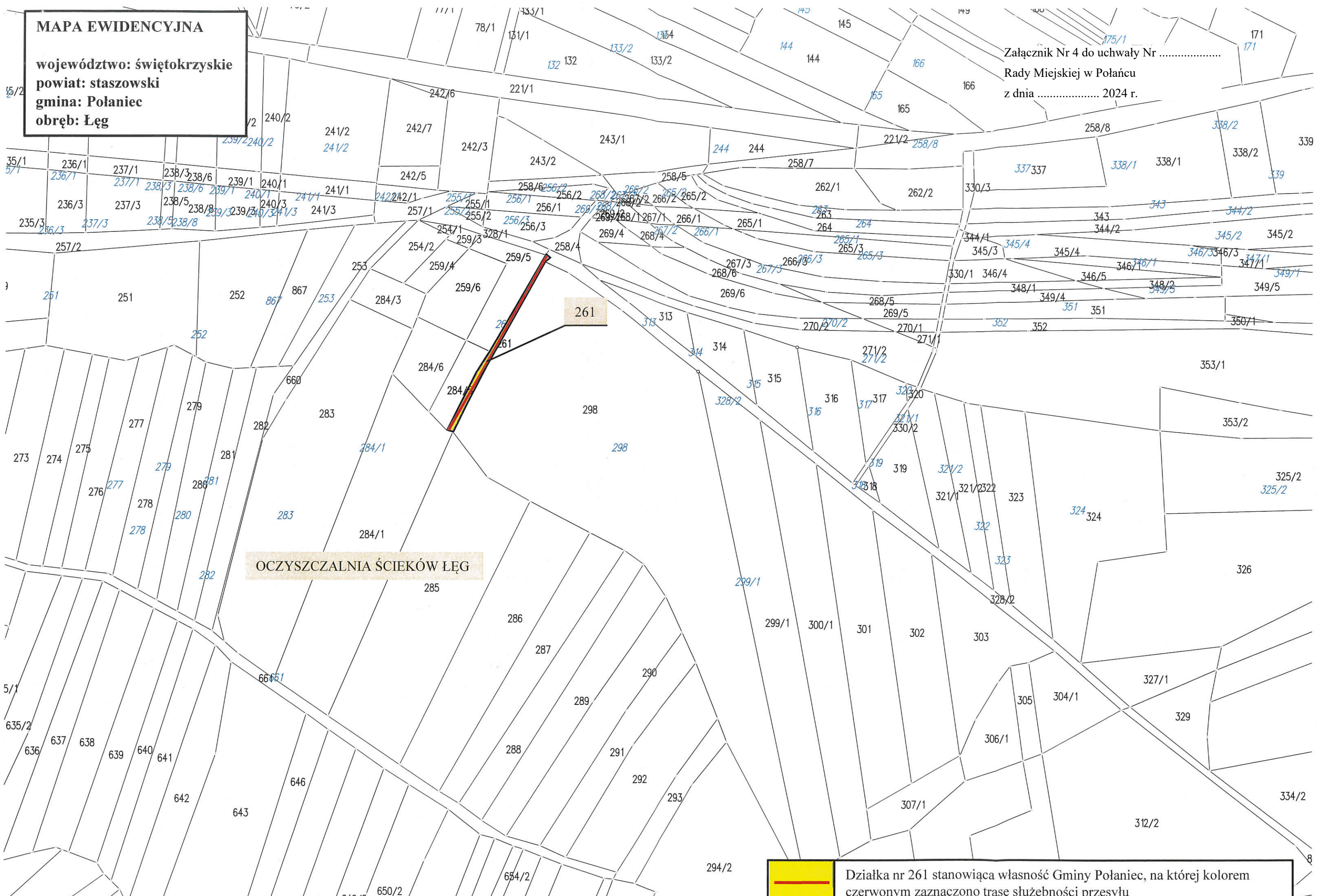

**OCZYSZCZALNIA ŚCIEKÓW ŁĘG**

 Działka nr 261 stanowiąca własność Gminy Połaniec, na której kolorem czerwonym zaznaczono trasę służebności przesyłu





**MAPA EWIDENCYJNA**

**województwo: świętokrzyskie**  
**powiat: staszowski**  
**gmina: Połaniec**  
**obręb: Łęg**

Załącznik Nr 6 do uchwały Nr .....  
Rady Miejskiej w Połaniecu  
z dnia ..... 2024 r.

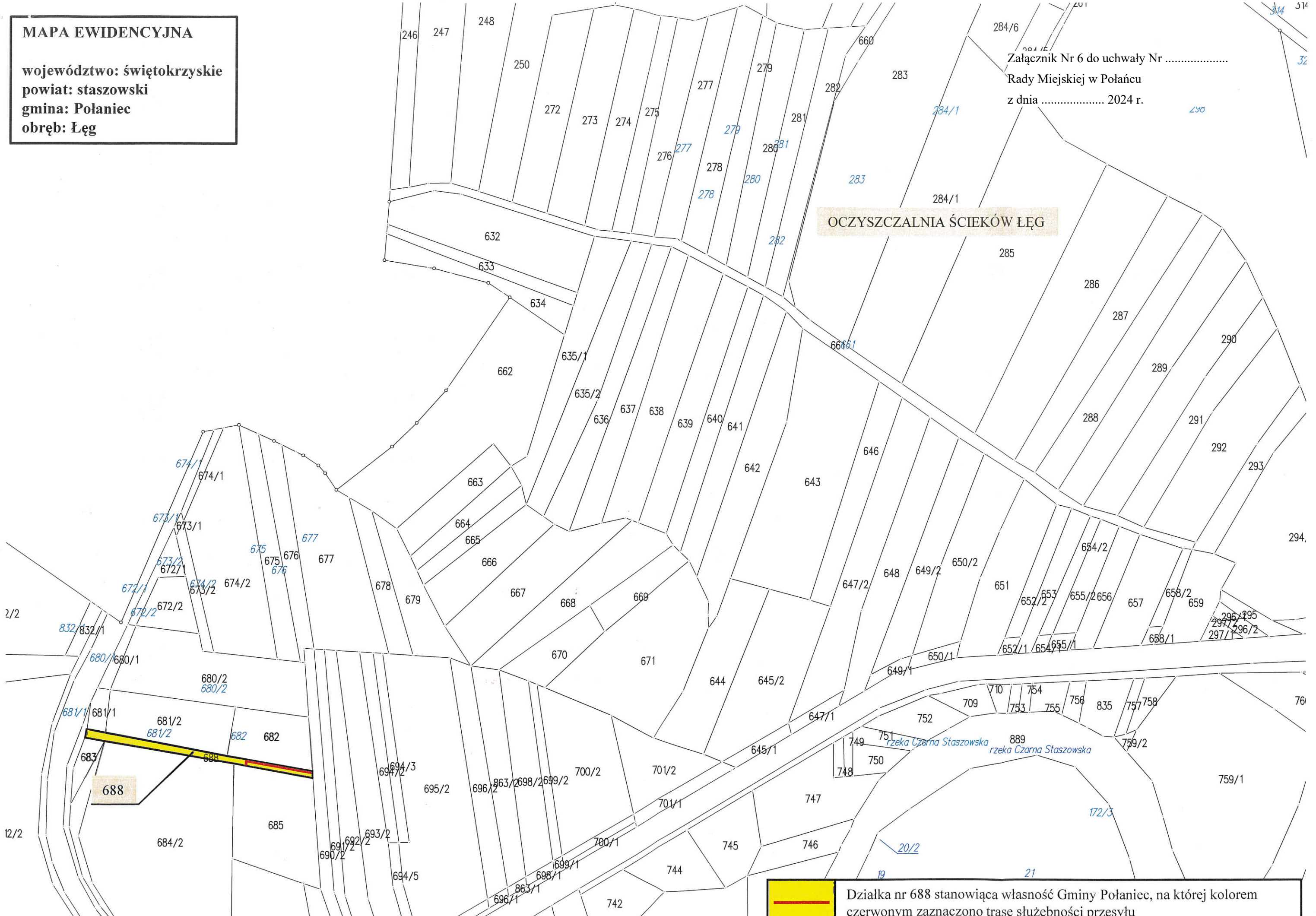
**OCZYSZCZALNIA ŚCIEKÓW ŁĘG**



 Działka nr 688 stanowiąca własność Gminy Połaniec, na której kolorem czerwonym zaznaczono trasę służebności przesyłu

**U Z A S A D N I E N I E**  
**do Uchwały Nr ..... Rady Miejskiej w Połańcu**  
**z dnia ..... 2024 roku**

**w sprawie wyrażenia zgody na odpłatne ustanowienie służebności przesyłu na rzecz  
PGE Dystrybucja S.A.**

Gmina Połaniec jest właścicielem nieruchomości położonej w obrębie geodezyjnym 0001 Połaniec, gmina Połaniec, oznaczonej w ewidencji gruntów jako działka numer 6049/2 o pow. 0,0482 ha, dla której w Sądzie Rejonowym w Staszowie prowadzona jest księga wieczysta KIIA/00018301/5, nieruchomości położonej w obrębie geodezyjnym 0005 Łęg, gmina Połaniec jako działka numer 261 o pow. 0,0239 ha, dla której w Sądzie Rejonowym w Staszowie prowadzona jest księga wieczysta KIIA/00038365/7 oraz nieruchomości położonej w obrębie geodezyjnym 0005 Łęg, gmina Połaniec jako działka numer 688 o pow. 0,0383 ha, dla której w Sądzie Rejonowym w Staszowie prowadzona jest księga wieczysta KIIA/00038365/7.

Podjęcie Uchwały przez Radę Miejską w Połańcu w sprawie ustanowienia ograniczonego prawa rzeczowego na rzecz PGE Dystrybucja S.A. oraz jej następców prawnych, tj. odpłatnej służebności przesyłu jest podyktowane faktem, że na nieruchomościach gminnych wybudowane zostały urządzenia infrastruktury technicznej należące do ww. spółki.

Służebność zostanie ustanowiona na czas nieoznaczony i będzie polegała na prawie wstępu, przechodu i przejazdu, swobodnego, całodobowego dostępu do urządzeń sieci elektrycznej znajdujących się na nieruchomości obciążonej w celu wykonania czynności związanych z naprawami, remontami, eksploatacją, konserwacją oraz prawie wykonywania wykopów i przekopów przez tą nieruchomość w ww. celach, z obowiązkiem każdorazowego przywrócenia terenu do stanu pierwotnego na koszt PGE Dystrybucja S.A. oraz jej następców prawnych.

Przebieg służebności został przedstawiony na mapach stanowiących załączniki do niniejszej uchwały.

W związku z powyższym Rada Miejska w Połańcu postanowiła jak w §1 uzasadnianej uchwały.